

COBERTURA - Escala 1:100

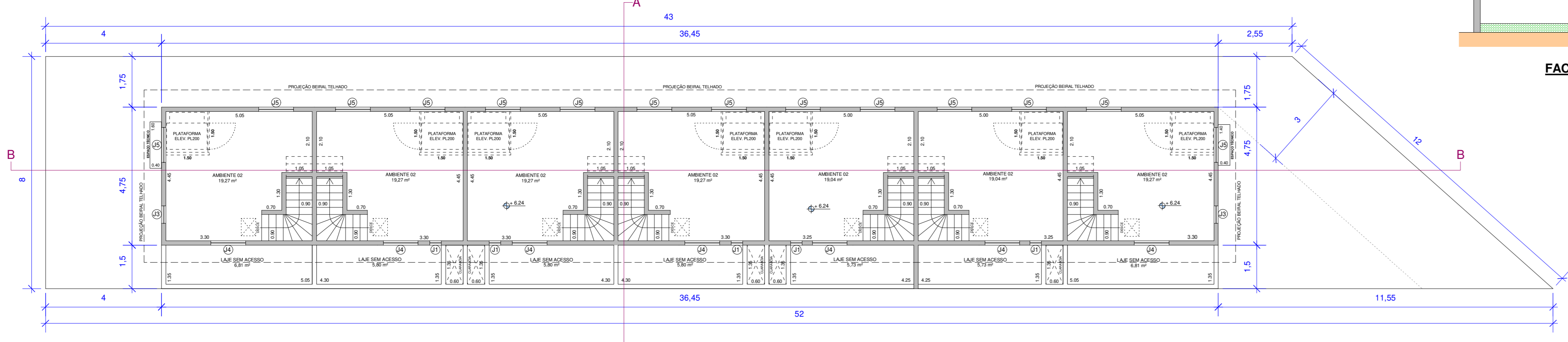

TERCEIRO PAVIMENTO - Escala 1:100

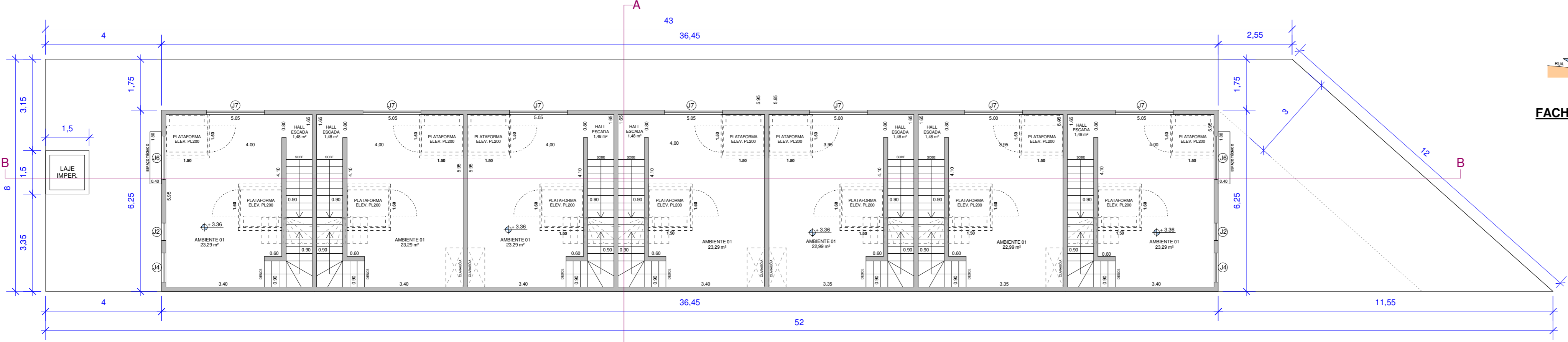

SEGUNDO PAVIMENTO - Escala 1:100

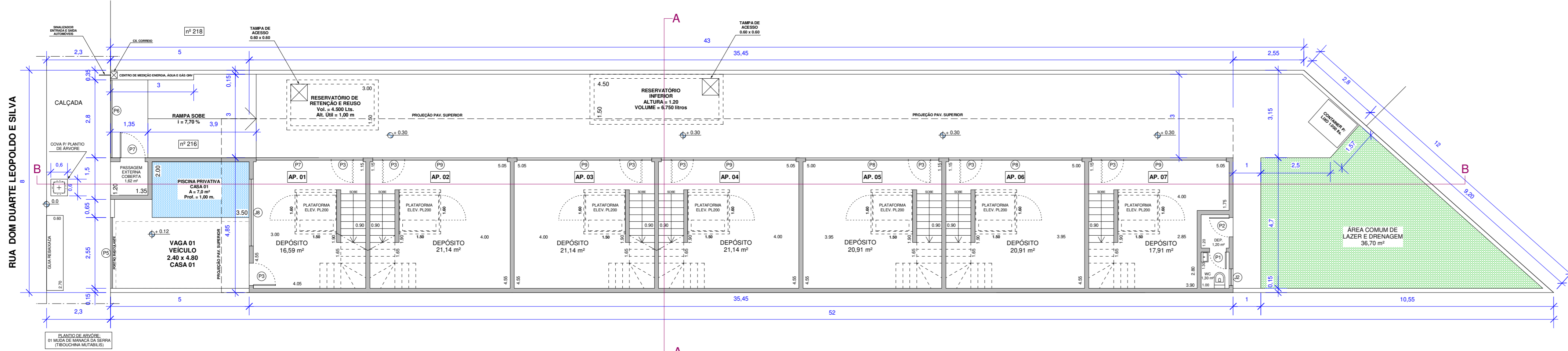

PRIMEIRO PAVIMENTO - Escala 1:100

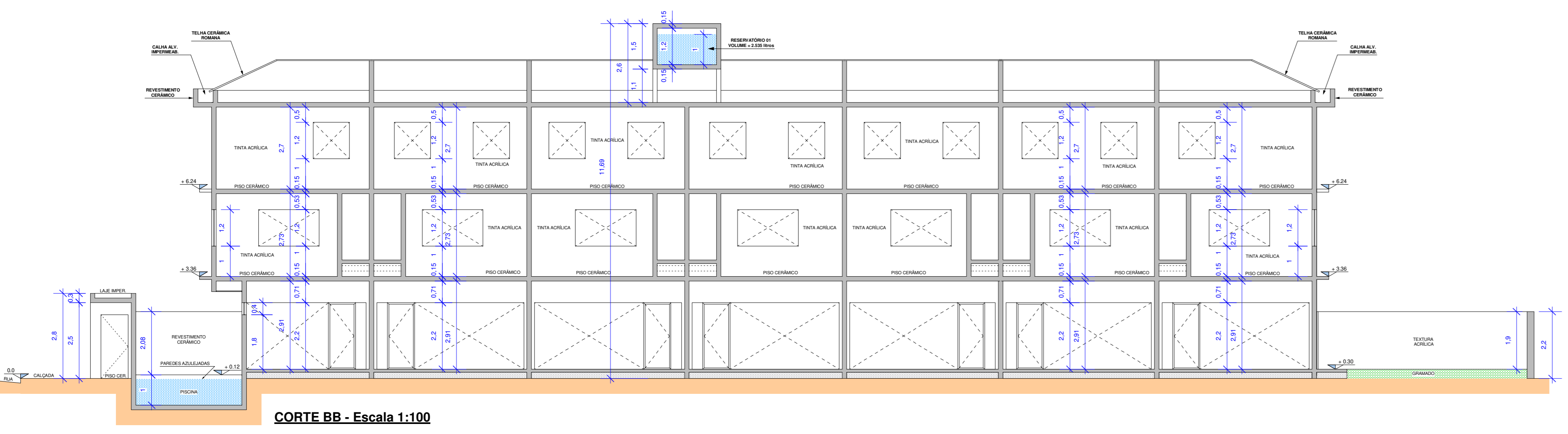

CORTE BB - Escala 1:100

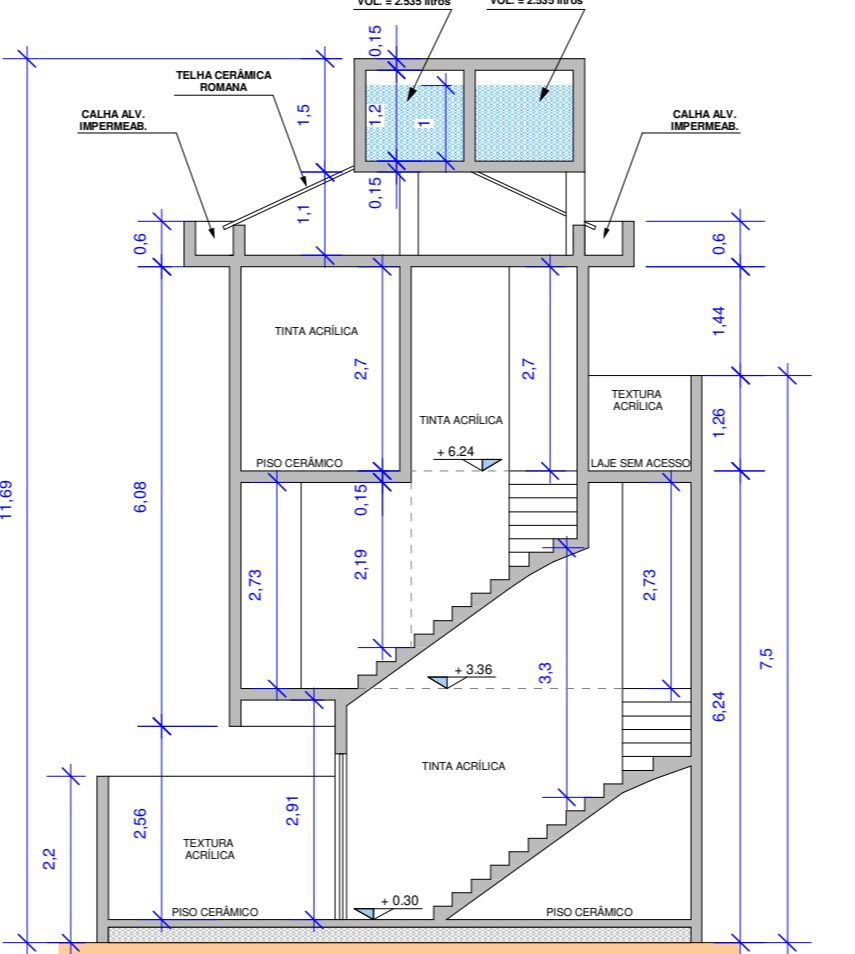

CORTE AA - Escala 1:100

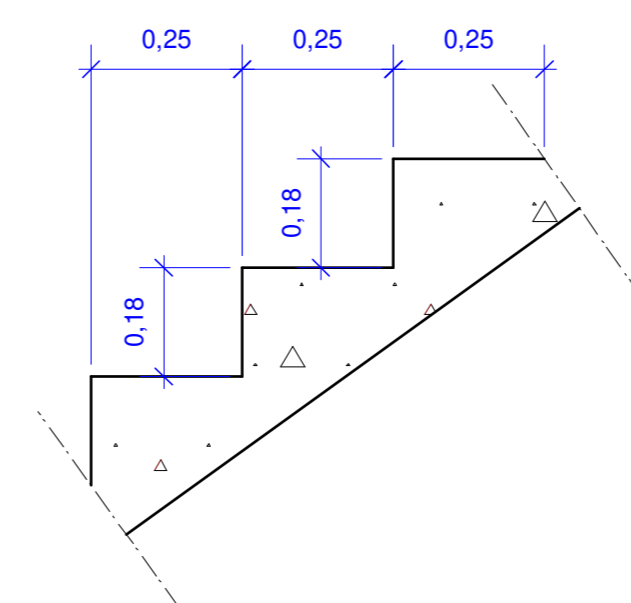

DEGRAUS ESCADAS - Escala 1:12,5

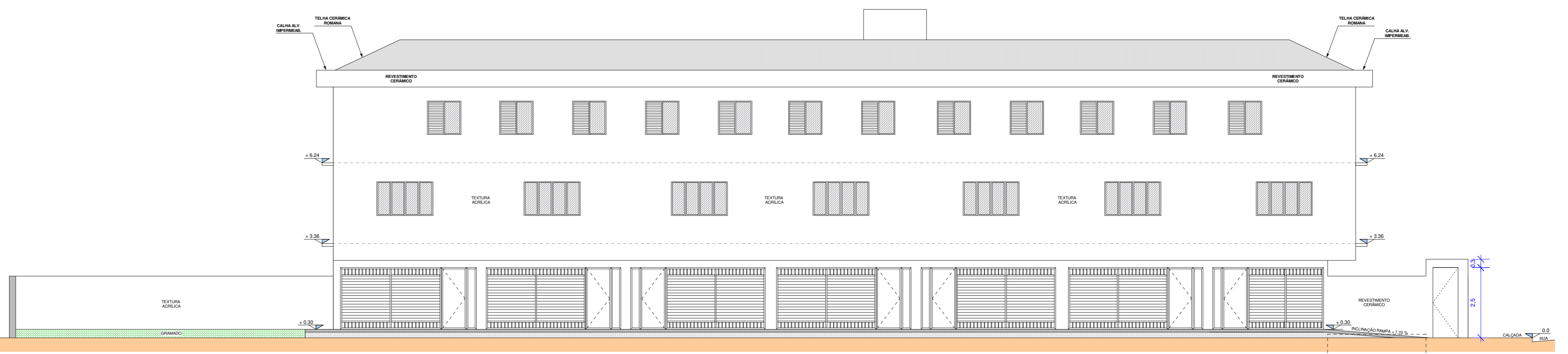

FACHADA LATERAL ESQUERDA - Escala 1:100

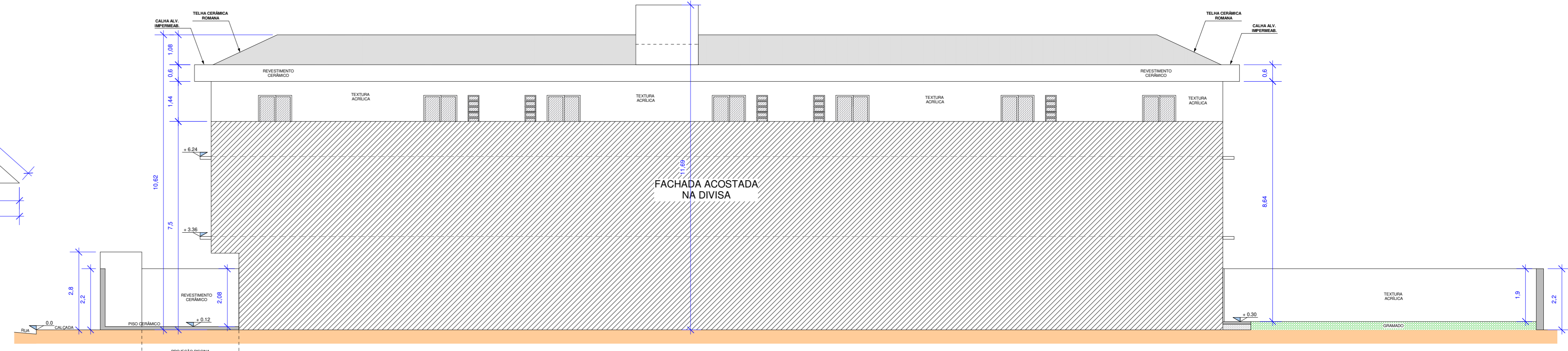

FACHADA LATERAL DIREITA - Escala 1:100

NOTAS:
 1) AS UNIDADES HABITACIONAIS TERÃO MEDIDORES INDIVIDUAIS DE ENTRADA DE ÁGUA E ENERGIA ELÉTRICA (SABESP e CPFL)
 2) A CONSTRUÇÃO TAMBÉM TERÁ ENTRADA GERAL E MEDIDORES INDIVIDUAIS DE GÁS NATURAL (COMGÁS)
 3) CADA UNIDADE HABITACIONAL TERÁ TUBULAÇÃO SECA PARA INSTALAÇÃO DE ANTENA INDIVIDUAL NOS AMBIENTES DE DORMITÓRIOS E SALA DE ESTAR

ESQUADRIAS			
PORTAS - LARG. - ALT.		JANELAS - LARG. - ALT. - PEIT.	
P1	0.60 2.10	J1	0.40 1.00 1.20
P2	0.70 2.10	J2	0.60 0.60 1.60
P3	0.80 2.10	J3	0.60 0.80 1.40
P4	1.20 2.20	J4	1.20 1.00 1.20
P5	2.55 2.20	J5	1.20 1.20 1.00
P6	2.80 2.20	J6	1.50 1.20 1.00
P7	3.85 2.20	J7	2.00 1.20 1.00
P8	4.80 2.20	J8	2.40 0.40 1.80
P9	4.85 2.20		

PLATAFORMA ELEVATORIA MONTELE MODELO PL200
Especificações Técnicas:
 Plataforma elevatória MONTELE modelo PL200 p/ vencer desnível de até 4,0 metros c/ instalação em alvenaria conforme especificações:
CABINE
 Modelo público = 01 cadeirante ou 02 passageiros
 Capacidade = 275 kg ou 360 kg
 Velocidade do motor: até 6 metros por minuto
 Largura = 90 cm / Comprimento = 140 cm
 Orientação de acesso = entrada e saída mesma posição
CAIXA
 Rebato ou rampa = 12 cm
 Largura = 140 cm
 Profundidade = 150 cm
 Último pé direito = 230 cm
Observação: NORMAS ABNT ISO 9386-1. Segue catálogo do equipamento em anexo

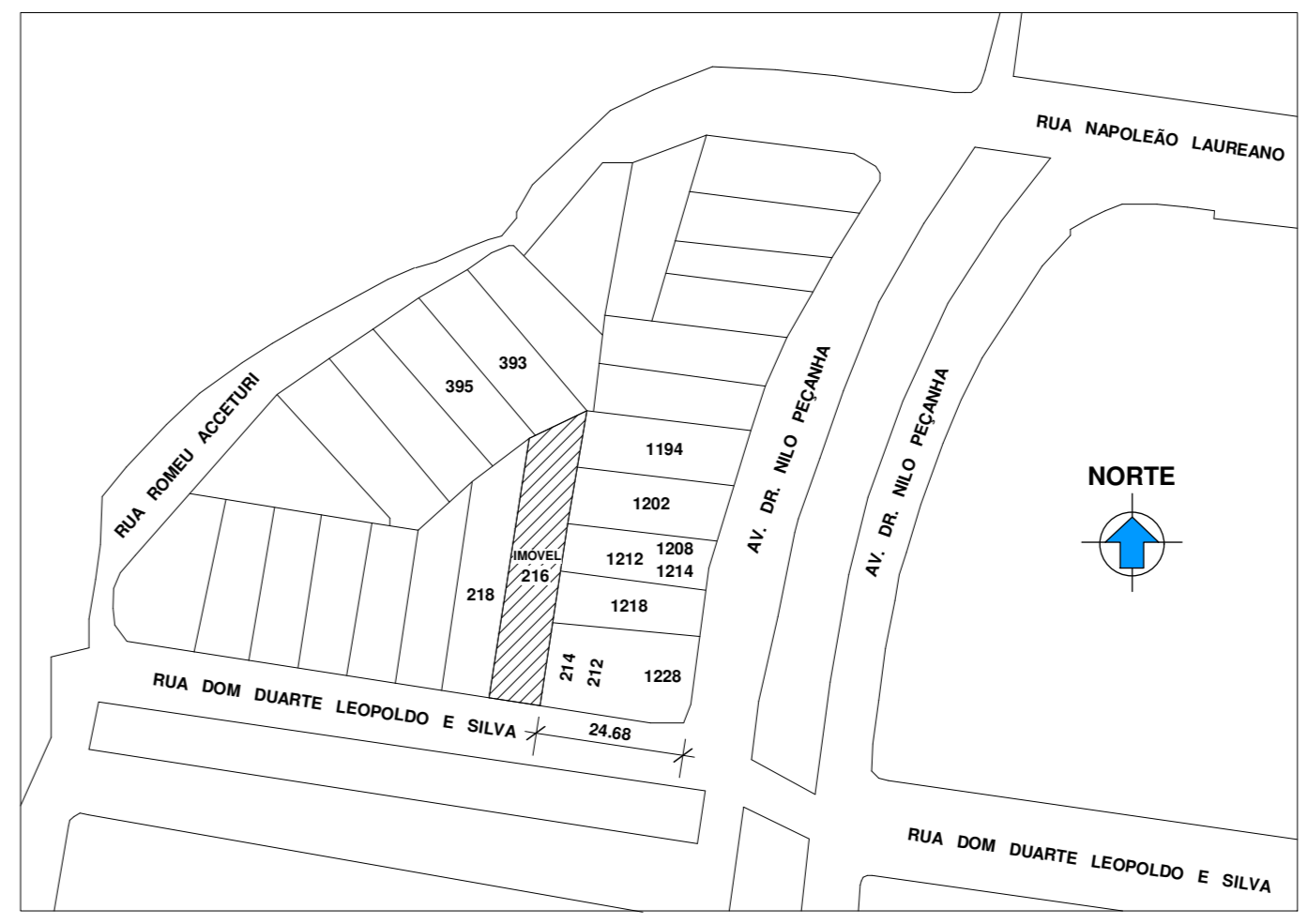

PLANTA DE LOCALIZAÇÃO E CONFRONTANTES S/ ESCALA

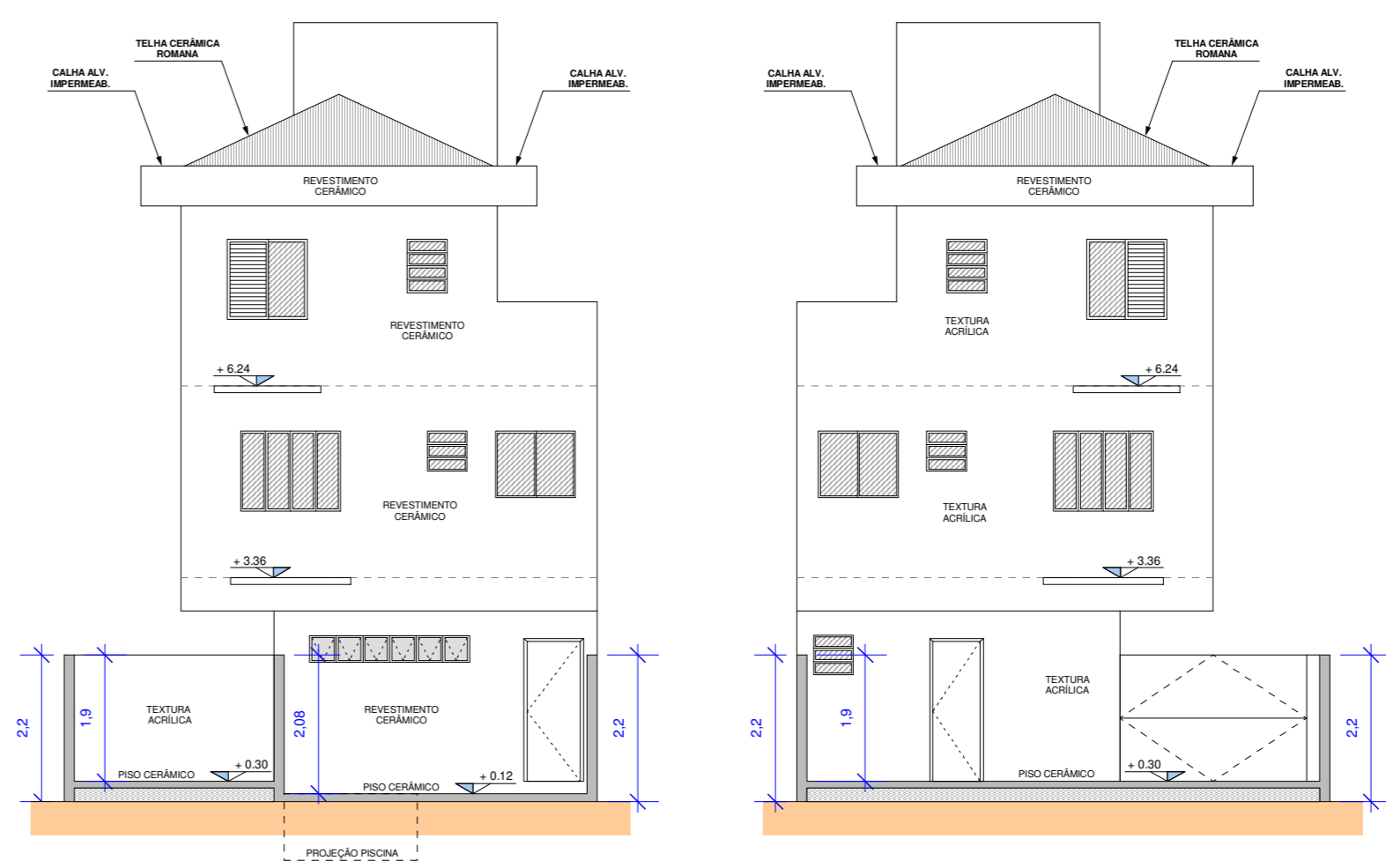

FACHADA FRENTE - Escala 1:100

FACHADA FUNDOS - Escala 1:100

PROJETO ARQUITETÔNICO
 PLANTAS, FACHADAS E CORTES / ESCALA 1:100 e OUTRAS INDICADAS

FÓLHA ÚNICA

TÍTULO: CONSTRUÇÃO DE PLURI-HABITACIONAL HORIZONTAL - 7 U.H.
 LOCAL: Rua Dom Duarte Leopoldo e Silva, nº 216, Marapé - Santos / SP
 PROPRIETÁRIO: A.M.R. - Construtora e Incorporadora Ltda.

SITUAÇÃO S/ ESCALA

QUADRO DE ÁREAS

Terreno	380,00 m²
Primeiro pavimento	223,82 m²
Segundo pavimento	227,82 m²
Terceiro pavimento	173,14 m²
TOTAL CONSTRUÇÃO	624,78 m²
Taxa de Ocupação = 227,82 / 380,00 x 100 =	59,95 %
Testada Teneno	8,00 m

Declaro que a aprovação do projeto não implica no reconhecimento por parte do Prefeitura do direito de propriedade do terreno

PROFESSORES:
 RIVALDO DE ABREU SERRÃO JUNIOR
 Arquiteto e Urbanista - CRP nº 81225-4
 CRI-135.9079-4430 - RET. 15451559

RESPONSÁVEL TÉCNICO:
 RIVALDO DE ABREU SERRÃO JUNIOR
 Arquiteto e Urbanista - CRP nº 81225-4
 CRI-135.9079-4430 - RET. 15451559

A.M.R. - Construtora e Incorporadora Ltda.
 CNPJ: 02.121.889/0001-00
 MARCO SILVEIRA DE CAVALHO JUNIOR
 R. do Brasil, 11 - OF. 81 - 130.890-11
 CRI-135.9079-4430 - RET. 15451559

Procedimento: 76.385/2023
 Processo: 1032-03004/2023-1
 30/01/2024 14:14:10:4